

Karadeniz Teknik Üniversitesi

Uzaktan Eğitim Uygulama ve Araştırma Merkezi

KTÜ UZAKTAN EĞİTİM SİSTEMİ (MOODLE) EĞİTMEN KILAVUZU

2020

İçindekiler

1) KTÜ Uzaktan Eğitim Sistemine Giriş

1.1. Firefox Tarayıcısının ve Adobe Connect Uygulamasının Yüklenmesi

1.2. Giriş Ekranı

1.3. KTÜ Uzaktan Eğitim Sistemi Ana sayfa

2) Derslere Erişim

2.1. Derslere Giriş

2.2. Katılımcılar (Dersinize Kayıtlı Öğrenciler)

3) Canlı Derse Giriş

3.1. Adobe Connect Toplantı Odası İlk Görünüm

3.2. Adobe Connect ile Derse Başlama

4) Kaynak Ekleme

4.1. Kaynak Ekleme (Ders Notu ve Ders Materyali Ekleme)

1) KTÜ Uzaktan Eğitim Sistemine Giriş

- Moodle, öğrencilere uzaktan eğitim vermek amacıyla kullanılan öğrenim yönetim sistemidir.
- Moodle sanal sınıflara erişim imkanı sağlayarak, kaynak, ödev ve duyuru gibi farklı öğrenim araçları ile dersleri gerçekleştirmeyi sağlayan çevrimiçi bir platformdur. KTÜ Uzaktan Eğitim Sistemi Moodle platformu üzerinden yürütülecektir.

1.1. Firefox Tarayıcısının ve Adobe Connect Uygulamasının Yüklenmesi

- Online derslerin sorunsuz yürütülebilmesi için Web tarayıcısı olarak Mozilla Firefox kullanmanız gerekmektedir.

Windows İşletim sistemine sahip bilgisayarlar için indirme adresi

<https://www.mozilla.org/tr/firefox/new/>

Mac İşletim sistemine sahip bilgisayarlar için indirme adresi

<https://www.mozilla.org/tr/firefox/mac/>

- Online derslere sorunsuz bir şekilde katılabilmeniz için Abobe Connect uygulamasını bilgisayarınıza indirmeniz ve kurmanız gerekmektedir.

Windows İşletim sistemi için indirme adresi:

<http://www.adobe.com/go/Connectsetup>

Mac İşletim sistemi için indirme adresi:

<http://www.adobe.com/go/ConnectSetupMac>

ADOBE CONNECT

1.2. Giriş Ekranı

Uzaktan
Eğitim Sistemi

Oturum Aç

Kullanıcı adı

Şifre

Kullanıcı adını hatırla

Şifremi Unuttum

Giriş yap

Misafir olarak giriş yap

Bizi takip edin

- Uzaktan Eğitim derslerine Firefox tarayıcınızdan <http://uek.ktu.edu.tr> adresine girerek bağlanabilirsiniz.
- Açılan pencerede 'Kullanıcı adı' bölümüne **kurumsal e-mail adresinizin ilk kısmını** yazınız.

(Örneğin; egitmen@ktu.edu.tr adresindeki **egitmen** kısmı kullanıcı adı olarak yazılmalıdır.)

Kullanıcı Adı: Kurumsal e-mail ilk kısmı

Şifre: Kurumsal e-mail şifreniz

Yandaki sayfa karşınıza geldiğinde yukarıdaki bilgileri girdikten sonra **Giriş Yap** butonuna basarak sisteme giriş yapabilirsiniz.

1.3. KTÜ Uzaktan Eğitim Sistemi Ana Sayfa

- Derslerim (My Courses):** This section is highlighted with a red box. It displays three course cards: 'İnkılap Tarihi 1' (0% progress), 'Türk Dili 1' (0% progress), and 'Bilgi Teknolojileri 1' (0% progress). The 'Derse Gözet' (Classroom) button is also visible.
- Ders İstatistikleri (Course Statistics):** This section shows the number of courses (3) and activities (11) for the user. It also displays progress indicators for 'Ders Tamamlama' (0%) and 'Etkinlik Tamamlama' (0%).
- Görevler (Sınav,Ödev) (Tasks (Exam, Homework)):** This section shows the number of tasks (0) for today, upcoming, and past.

The right sidebar contains a calendar for March 2020 and a list of online users, including 'Ömek Eğitimci', 'Semra Fiş ERÜMİT', and 'Yavuz KABLAN'.

- Sisteme giriş yaptığınızda karşınıza yukarıda gördüğünüz Moodle ana sayfası açılacaktır.
- Orta kısımda, “Derslerim” sekmesinde vermekte olduğunuz dersler, derslerinize ait istatistiksel bilgiler ve derslerinize verdiğiniz görevler listelenir.
- İlgili derslerinizi ve derslerinize ait bilgileri bu alanda görüntüleyebilirsiniz.

2) Derslere Eriřim

2.1. Derslere Giriř

Uzaktan Eđitim Sistemi

Türkçe (tr)

Örnek Eđitmen

Anasayfam

Duyurular

Takvim

Ders Katalođu

Derslerim

Devam Eden 3

Yaklařan 0

Geçmiř 0

İnkılap Tarihi 1 0%

Türk Diři 1

Derse Güzat 0%

Bilgi Teknolojileri 1 0%

Ders İstatistikleri

Derslerim 3

Ders Etkinlikleri 11

Ders Tamamlama 0%

Etkinlik Tamamlama 0%

Görevler (Sınav,Ödev)

Bugün 0

Yaklařan 0

Geçmiř 0

Etkinlik Bulunmamakta

9 10 11 12 13 14 15

16 17 18 19 20 21 22

23 24 25 26 27 28 29

30 31

Yaklařan etkinlikler

Ortak Dersler_BIL100_Canlı

Hangi derse giriř yapmak istiyorsanız dersin isminin üzerine tıklayarak dersinize giriř yapabilirsiniz.

2.1. Derslere Giriş

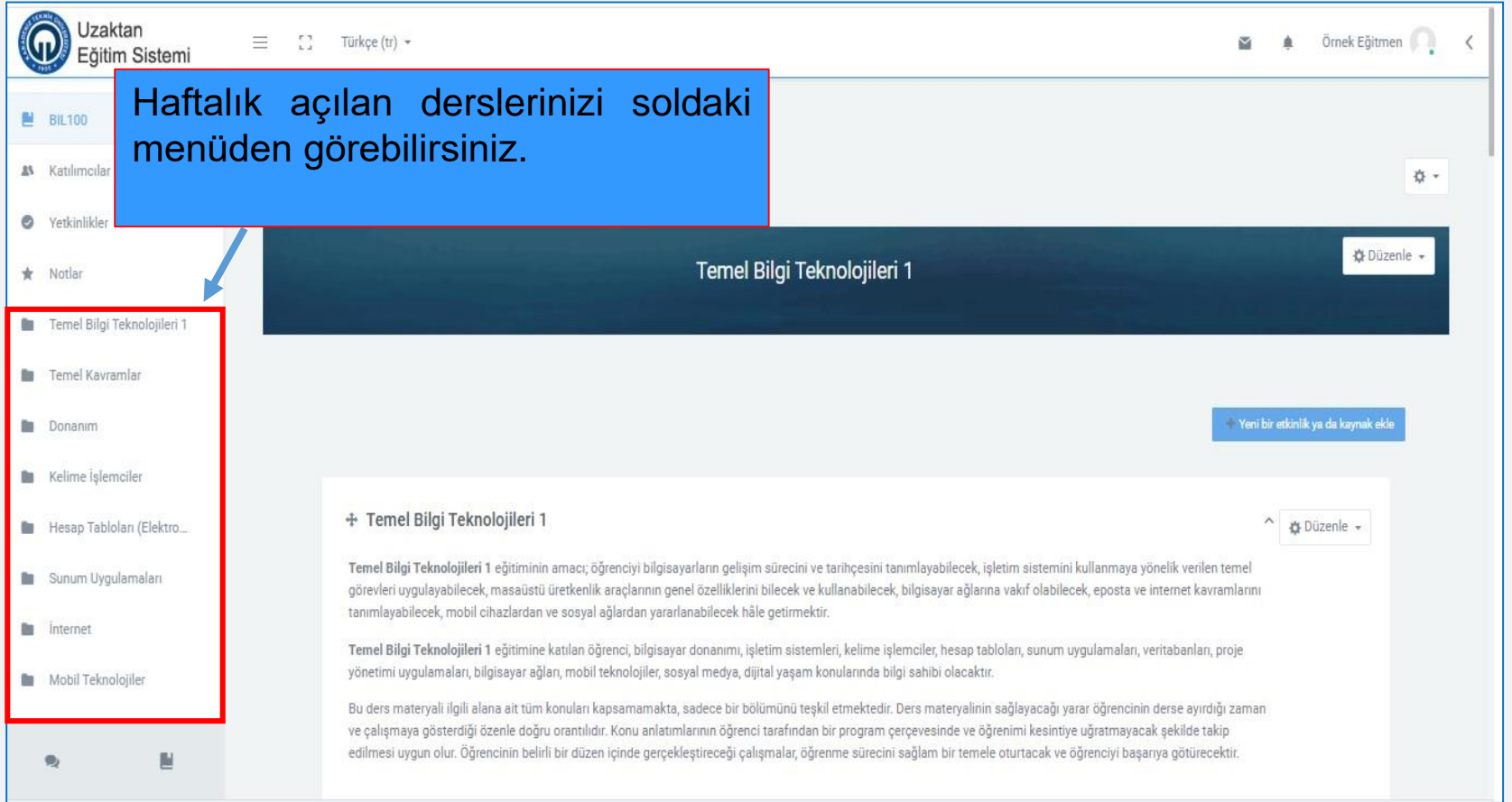

Haftalık açılan derslerinizi soldaki menüden görebilirsiniz.

Temel Bilgi Teknolojileri 1

Temel Bilgi Teknolojileri 1

Temel Kavramlar

Donanım

Kelime İşlemciler

Hesap Tabloları (Elektro...

Sunum Uygulamaları

İnternet

Mobil Teknolojiler

Yeni bir etkinlik ya da kaynak ekle

Temel Bilgi Teknolojileri 1

Temel Bilgi Teknolojileri 1 eğitiminin amacı; öğrenciyi bilgisayarların gelişim sürecini ve tarihçesini tanımlayabilecek, işletim sistemini kullanmaya yönelik verilen temel görevleri uygulayabilecek, masaüstü üretkenlik araçlarının genel özelliklerini bilecek ve kullanabilecek, bilgisayar ağlarına vakıf olabilecek, eposta ve internet kavramlarını tanımlayabilecek, mobil cihazlardan ve sosyal ağlardan yararlanabilecek hâle getirmektir.

Temel Bilgi Teknolojileri 1 eğitimine katılan öğrenci, bilgisayar donanımı, işletim sistemleri, kelime işlemciler, hesap tabloları, sunum uygulamaları, veritabanları, proje yönetimi uygulamaları, bilgisayar ağları, mobil teknolojiler, sosyal medya, dijital yaşam konularında bilgi sahibi olacaktır.

Bu ders materyali ilgili alana ait tüm konuları kapsamamakta, sadece bir bölümünü teşkil etmektedir. Ders materyalinin sağlayacağı yarar öğrencinin derse ayırdığı zaman ve çalışmaya gösterdiği özenle doğru orantılıdır. Konu anlatımlarının öğrenci tarafından bir program çerçevesinde ve öğrenimi kesintiye uğratmayacak şekilde takip edilmesi uygun olur. Öğrencinin belirli bir düzen içinde gerçekleştireceği çalışmalar, öğrenme sürecini sağlam bir temele oturtacak ve öğrenciyi başarıya götürecektir.

- Açtığınız dersin içerik sayfası yukarıdaki gibidir.

2.1.Derslere Giriş

Yöneticilerin açtığı haftalık dersi ve canlı ders bağlantısını buradan görebilirsiniz.

Canlı Ders bağlantısı

- **Haftalık dersleriniz ve canlı ders bağlantılarınız yöneticiler tarafından haftalık olarak açılacaktır.**
- Eğitimciler her hafta canlı derslerini yürütme, açılan derslere kaynak ekleme, belge paylaşımı vb. içeriklerini kendileri düzenleyecektir.

3) Canlı Derse Giriş

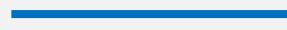
- Canlı derse giriş için yandaki simgenin bulunduğu linke tıklayınız. 
- Bu bağlantı ile dersiniz için açılan sanal sınıf ortamına girebileceğiniz bağlantıyı görüntüleyebilirsiniz.
- Bu sanal sınıfta derse kayıtlı olan öğrenciler sistem tarafından otomatik olarak kayıt edilecektir.

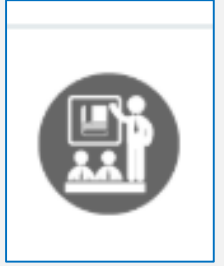

Uzaktan Eğitim Sistemi

Türkçe (tr)

Örnek Öğretmen

BIL100

Katılımcılar

Yetkinlikler

Notlar

Temel Bilgi Teknolojileri 1

Temel Kavramlar

Donanım

Kelime İşlemciler

Hesap Tabloları (Elektro...)

Eğitime Başlarken

Düzenle

Ders 1

Ortak Dersler_BIL100_Canlı Ders1

Düzenle

+ Yeni bir etkinlik ya da kaynak ekle

Canlı derse giriş linkine tıklayarak haftalık dersinizi yapacağınız sanal sınıf bağlantısını açınız.

3) Canlı Derse Giriş

- Dersinizin bulunduğu sanal sınıfa erişmeden önce lütfen dersin tarihini, başlama ve bitiş saatini kontrol ediniz.
- Dersinize ait sanal sınıfa giriş için '**Toplantıya Katıl**' butonuna basınız.

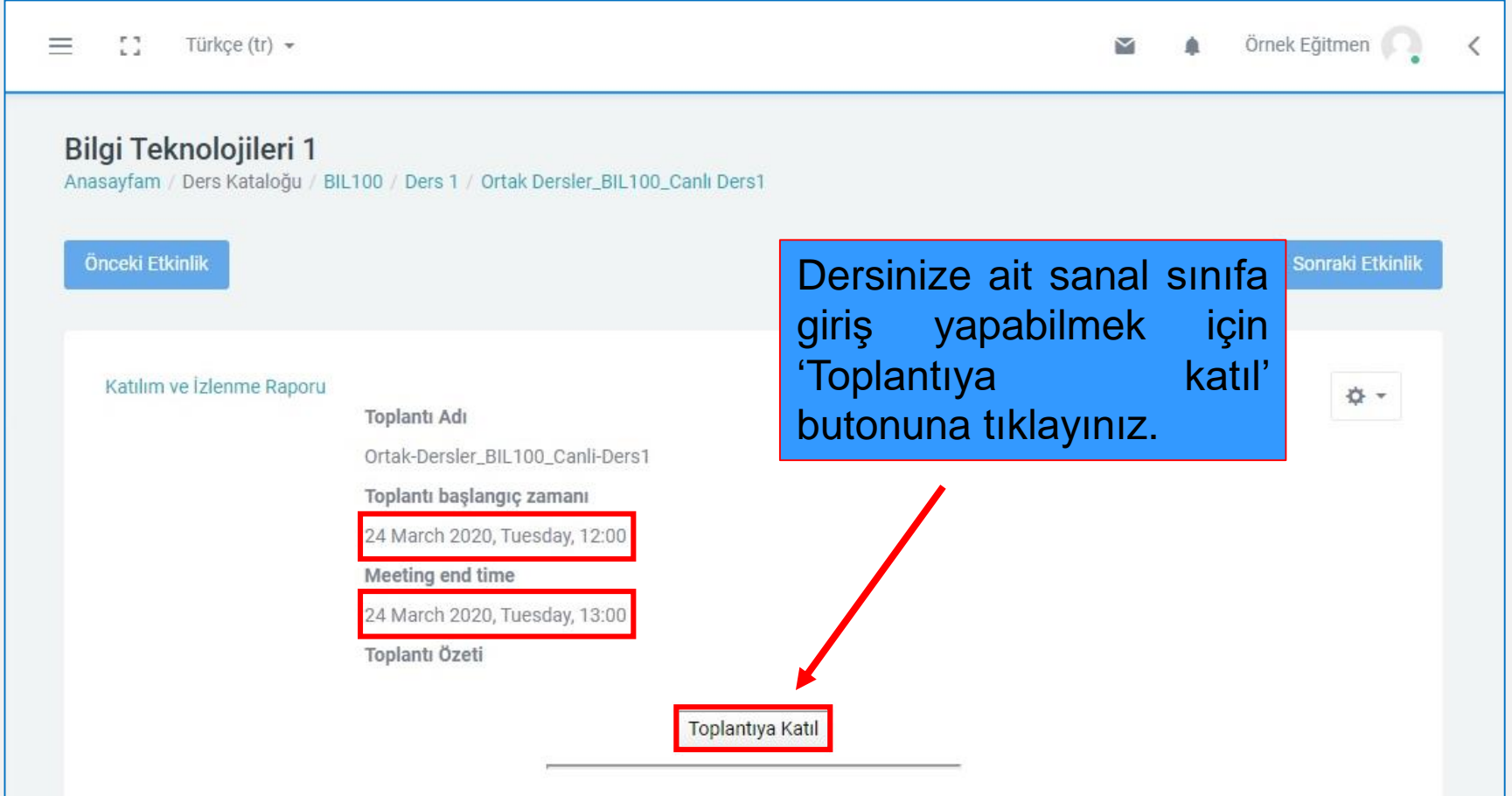

- Toplantı Adı:** Ortak-Dersler_BIL100_Canlı-Ders1
- Toplantı başlangıç zamanı:** 24 March 2020, Tuesday, 12:00
- Meeting end time:** 24 March 2020, Tuesday, 13:00
- Toplantı Özeti:** (empty)

A red box highlights the 'Toplantıya Katıl' button at the bottom of the page. A red arrow points from a blue text box above it to the button. The blue text box contains the text: 'Dersinize ait sanal sınıfa giriş yapabilmek için 'Toplantıya katıl' butonuna tıklayınız.'

3) Canlı Derse Giriş

Sanal sınıfa giriş yapabilmek için 'Şimdi Katıl' butonuna tıklayınız.

- Açılan sayfada sanal sınıf uygulamasına bağlanabilmek için '**Şimdi Katıl**' butonuna tıklayarak devam ediniz.

3.1. Adobe Connect Toplantı Odası İlk Görünüm

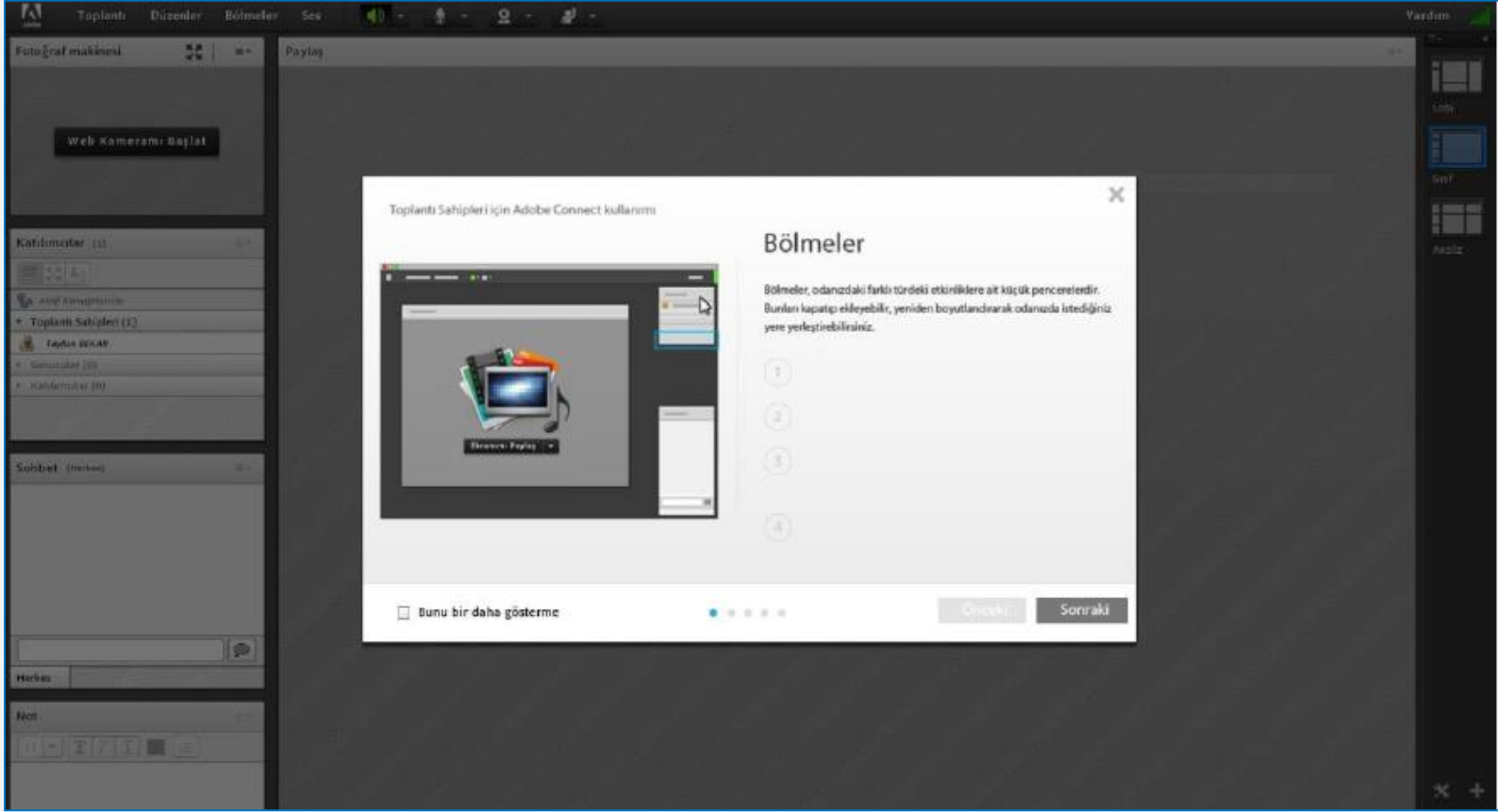

- Adobe Connect uygulaması ilk açıldığında sizi İpuçları ekranı karşılayacaktır.
- İpucu adımlarını inceleyerek iletişim kutusunu kapatınız.

3.2. Adobe Connect ile Derse Başlama

Hoparlör ses ayarlarınızı buradaki menüden yapabilirsiniz.

Mikrofon ayarlarınızı buradaki menüden yapabilirsiniz.

Kameranızı üstte bulunan webcam simgesine tıklayarak açınız. Yandaki ekranda kendinizi gördükten sonra öğrencilerin de sizi görebilmesi için 'Paylaşımı Başlat' butonuna tıklayınız.

Paylaşımı Başlat

3.2. Adobe Connect ile Derse Başlama

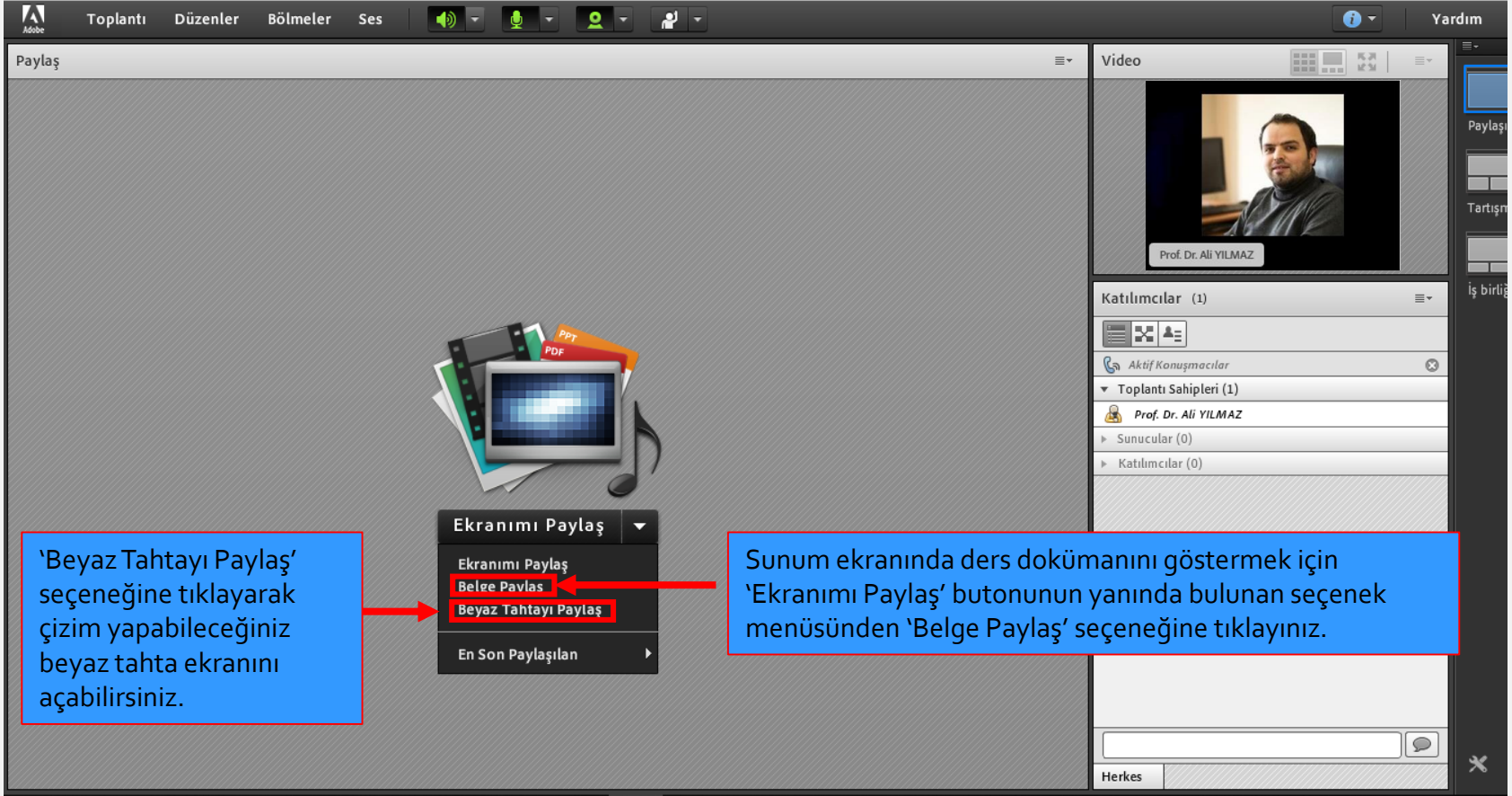

'Beyaz Tahtayı Paylaş' seçeneğine tıklayarak çizim yapabileceğiniz beyaz tahta ekranını açabilirsiniz.

Sunum ekranında ders dokümanını göstermek için 'Ekranımı Paylaş' butonunun yanında bulunan seçenek menüsünden 'Belge Paylaş' seçeneğine tıklayınız.

3.2. Adobe Connect ile Derse Başlama

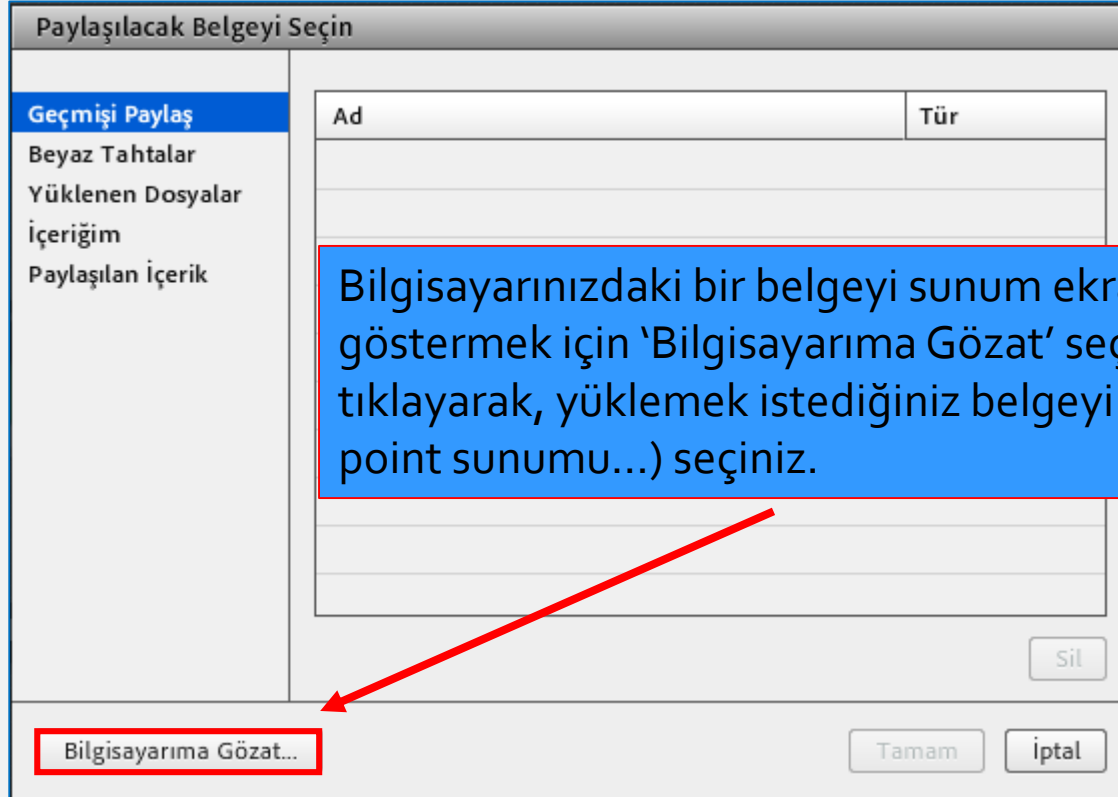

- 'Belge Paylaş' seçeneğine tıkladığınızda yukardaki pencere açılacaktır.
- 'Bilgisayarına Gözet...' butonuna basarak bilgisayarınızdaki belgeyi sisteme yükleyebilirsiniz.
- Yükleme tamamlandığında dosyanız sunum ekranında görünecektir.

3.2. Adobe Connect ile Derse Başlama

Katılımcılar bölümünden dersinize kimlerin katıldığını gözlemleyebilirsiniz.

Sohbet bölümünü kullanarak tüm katılımcıların görüntüleyebileceği anlık mesajlar yazabilirsiniz. Ya da öğrencilerinize sorduğunuz sorulara cevaplarını ve konu hakkındaki fikirlerini okuyabilirsiniz.

3.2. Adobe Connect ile Derse Başlama

Toplantı Düzenler Bölmeler Ses

Paylaş

- Toplantı Bilgilerini Yönet
- Erişim ve Girişi Yönet
- Rolümü Değiştir
- Tercihler...
- Ses Ayarı Sihirbazı...
- Toplantıyı Kaydet...**
- Hazırlık Moduna Geçiş Yap
- Yalnızca Sunucu Alanını Etkinleştir
- Tam Ekran
- Toplantıyı Bitir...**
- Adobe Connect'ten Çık

Derse başlamadan önce lütfen dersi kaydetmeyi unutmayınız.

Ders kaydı esnasında yukardaki ikon kırmızı renkte olacaktır. Dersi sonlandırmadan önce lütfen kırmızı ikona tıklayarak kaydı durdur seçeneğine tıklayınız.

Dersi bitirmek için kaydetme işlemini sonlandırdıktan sonra lütfen toplantıyı bitir seçeneğine tıklayınız.

Toplantıyı Kaydet
Toplantı oturumu kaydediliyor.
Kaydı Duraklat Kaydı Durdur

Prof. Dr. Ali YILMAZ

Katılımcılar (1)

Aktif Konuşmacılar

Toplantı Sahipleri (1)

Prof. Dr. Ali YILMAZ

Sunucular (0)

Katılımcılar (0)

Sohbet (Herkes)

Herkes

Ekranımı Paylaş

- Ekranımı Paylaş
- Belge Paylaş
- Beyaz Tahtayı Paylaş
- En Son Paylaşılan

4) Kaynak Ekleme

4.1. Kaynak Ekleme (Ders Notu ve Ders Materyali Ekleme)

Her derste canlı ders anlatımının dışında haftalık olarak içeriklerinizi (bir word belgesi, pdf veya ppt dosyası, fotoğraf, video, ses kaydı, metin belgesi vb.) paylaşabilirsiniz. **Kaynak ekleme ders notlarını derse yüklemek için en sık kullanılan modüldür.** Bu modül ile daha önce hazırlanmış olan ders materyalleri öğrencilerle direkt olarak paylaşılabilir.

Kaynak eklemek için aşağıdaki resimde bulunan işlem adımlarını takip edebilirsiniz.

Uzaktan Eğitim Sistemi

Türkçe (tr)

Örnek Eğitim

BIL100

Bilgi Teknolojileri 1

Anasayfam / Ders Kataloğu / BIL100

Öncelikle bu işarete tıklayınız.

1

2

Daha sonra düzenlemeyi aç seçeneğini seçiniz.

Temel Bilgi Teknolojileri 1

Temel Bilgi Teknolojileri 1 eğitiminin amacı; öğrenciyi bilgisayarların gelişim sürecini ve tarih işletim sistemini kullanmaya yönelik verilen temel görevleri uygulayabilecek, masaüstü üretk özelliklerini bilecek ve kullanabilecek, bilgisayar ağlarına vakıf olabilecek, eposta ve internet tanımlayabilecek, mobil cihazlardan ve sosyal ağlardan yararlanabilecek hâle getirmektir.

Temel Bilgi Teknolojileri 1 eğitimine katılan öğrenci, bilgisayar donanımı, işletim sistemleri, tabloları, sunum uygulamaları, veritabanları, proje yönetimi uygulamaları, bilgisayar ağları, m medya, dijital yaşam konularında bilgi sahibi olacaktır.

Bu ders materyali ilgili alana ait tüm konuları kapsamamakta, sadece bir bölümünü teşkil etri sağlayacağı yarar öğrencinin derse ayırdığı zaman ve çalışmaya gösterdiği özenle doğru ora öğrenci tarafından bir program çerçevesinde ve öğrenimi kesintiye uğratmayacak şekilde tal

Ayarları düzenle

Düzenlemeyi aç

Kurs tamamlama

Filtreler

Not defteri kurulumu

Yedekle

Geri yükle

İçeri aktar

Sıfırla

Geridönüşüm kutusu

Reset my activity completion

4.1. Kaynak Ekleme (Ders Notu ve Ders Materyali Ekleme)

Ders materyali eklemek için:

- 1) Materyal eklemek istediğiniz haftaya geliniz ve «Yeni etkinlik veya kaynak ekle» linkine tıklayınız.

- 'Ortak Dersler_BIL100_Canlı Ders' with a 'Düzenle' button.
- 'Ders Notu' with a 'Düzenle' button.
- 'BU HAFTA ÖDEV TESLİMİ OLACAKTIR' with a 'Düzenle' button.

A blue callout box with a red border contains the text: 'Materyal eklemek istediğiniz haftaya geliniz ve 'Yeni etkinlik veya kaynak ekle' butonuna tıklayınız.' A red arrow points from this box to a red-bordered button at the bottom right of the activity list, labeled '+ Yeni bir etkinlik ya da kaynak ekle'. A small blue box with the number '1' is positioned next to this button.

4.1. Kaynak Ekleme (Ders Notu ve Ders Materyali Ekleme)

Uzaktan Eğitim Sistemi

BIL100

Katılımcılar

Yetkinlikler

Notlar

Kelime İşlemciler

Sohbet

Sözlük

Veritabanı

Wiki

KAYNAKLAR

Etiket

Group Members

IMS İçerik Paketi

Kaynak

Klasör

Ekle

Düzenle

Düzenle

Düzenle

+ Yeni bir etkinlik ya da kaynak ekle

Düzenle

Düzenle

Düzenle

Bilgi İşleme Modeli ve İlgili Süreçler

Örnek Eğitimci

4.1. Kaynak Ekleme (Ders Notu ve Ders Materyali Ekleme)

- 1) Ad sekmesine kaynağın, dersin ana sayfasında görünecek adını yazınız. (zorunlu)
- 2) Açıklama olarak kaynağın içeriğinden bahsediniz. (zorunlu değildir)
- 3) Yaptığınız açıklamanın ders sayfasında görünmesini istiyorsanız “Ders sayfasında açıklama göster” kutucuğuna tıklayınız. (zorunlu değildir)

Tüm eklemeler bitince sayfanın en altındaki ‘Kaydet ve Derse Dön’ butonuna tıklayınız.

1

Kaynağın adını yazınız.

2

Bu alana dilermeniz kaynağın içeriğini yazınız

3

Kaynağın içeriğiyle ilgili açıklamanın ders sayfasında görülmesinin istiyorsanız tıklayınız.

4.1. Kaynak Ekleme (Ders Notu ve Ders Materyali Ekleme)

Uzaktan Eğitim Sistemi

Dosya seçici

Sunucu dosyaları

Recent files

1 'Dosya Seç' simgesine tıklayınız.

Dosya

Dosya Seç Dosya seçilmedi

Farklı kaydet

Yazar

Örnek Eğitimci

Lisansı seçin

Tüm hakları saklıdır

3 Bu dosyayı yükle

2 Aç

programlama_soru.docx

Tüm Dosyalar (*.*)

iptal

"Bu dosyayı yükle" butonuna tıklayınız

Açılan pencerede eklemek istediğiniz dosyayı seçiniz ve 'Aç' düğmesine tıklayınız.

4.1. Kaynak Ekleme (Ders Notu ve Ders Materyali Ekleme)

Uzaktan Eğitim Sistemi

Türkçe (tr)

Örnek Eğitmen

Genel

Ad: Ders Notu

Açıklama

Ders Notu

Dosyaları seç

Ders Notu

Dosyalar

1GB

4

Ekleme istediğiniz dosyayı sürükleyip bırak yöntemiyle de ekleyebilirsiniz.
Tüm eklemeler bitince sayfanın en altındaki 'Kaydet ve Derse Dön' butonuna tıklayınız.

